

SECTIUNE LONGITUDINALA

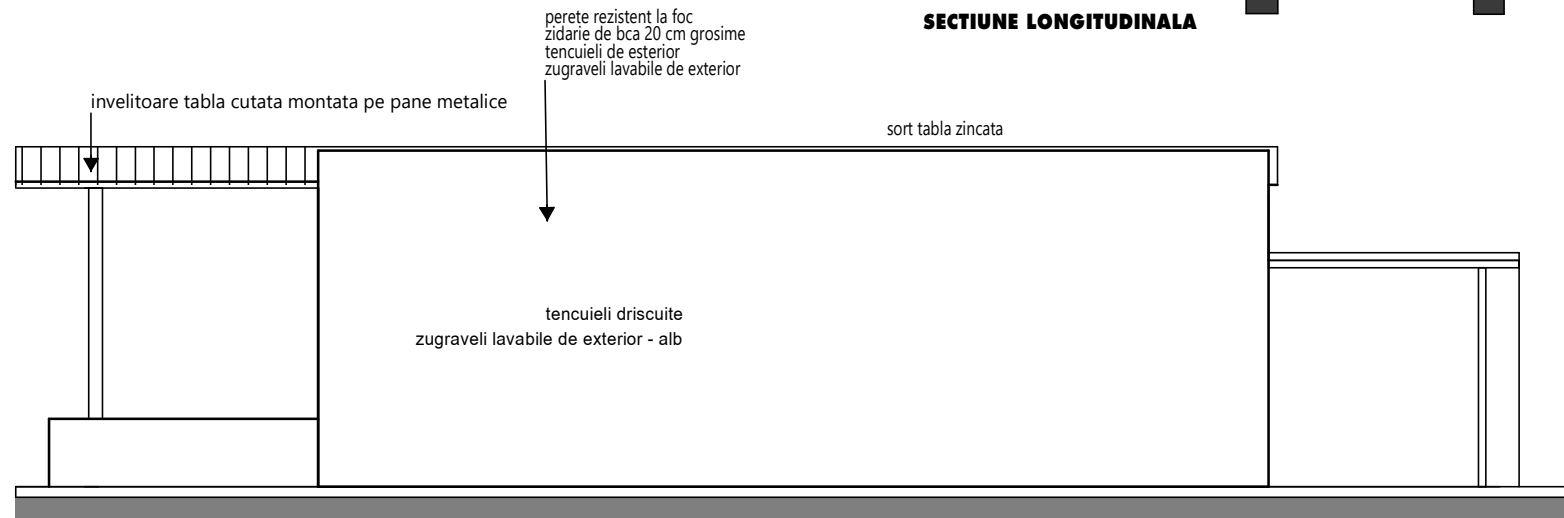

FATADA LATERALA DREAPTA

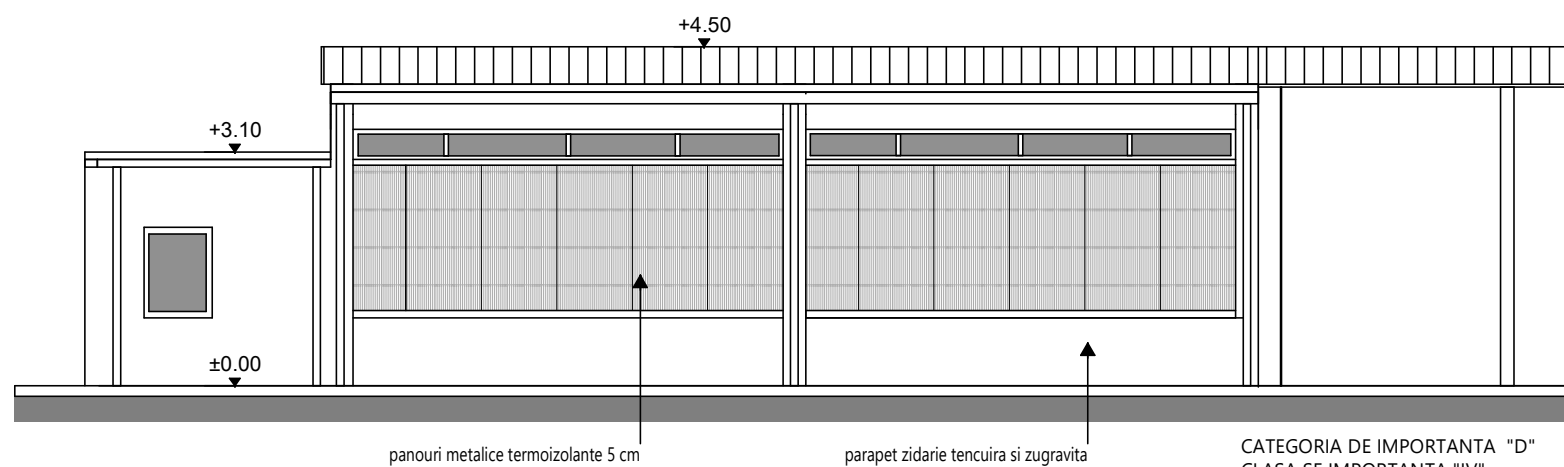

FATADA LATERALA STANGA

CATEGORIA DE IMPORTANTA "D"
 CLASA SE IMPORTANTA "IV"
 GRADUL DE REZISTENTA LA FOC V
 CATEG PERICOL INCENDIU C

VERIFICATOR / EXPERT	NUME	SEMŃATURA	CERINŃA	REFERAT / EXPERTIZĂ NR./DATA
			BENEFICIAR	NR. PROIECT
			I.N.C. - D.T.C.I. - I.C.S.I. RM VALCEA	02/2024
			ADRESA	FAZA
			mum Rm Valcea, str. Uzinei, nr 4	D.T.A.C./P.T.
			PROIECT	DATA
			REALIZARE PERETI REZISTENTI LA FOC	FEB 2024
			CONSTRUCTII ANEXE - TRI-VALCEA	SCARA 1:100
			ADRESA	ARHITECTURĂ
			mum Rm Valcea, str. Uzinei, nr 4	PLANȘA A9
			PLANSA	
			SECTIUNI, FATADE ATELIER	
			- PROPUNERE -	



R.C. J-38/42/2004 C.U.I. R 16056520
 RM. VILCEA Splaiul Independentei nr 1
 bl. 1, sc b, ap 4 mobil 0744-691147
 email arhispace@gmail.com

director
 arh. ALEXANDRU SUCIU

specificația	nume	semnătura
DIRECTOR	arh. ALEXANDRU SUCIU	<i>Alexandru Suci</i>
SEF DE PROIECT	arh. ALEXANDRU SUCIU	<i>Alexandru Suci</i>
PROIECTANT	arh. ALEXANDRU SUCIU	<i>Alexandru Suci</i>
DESENAT	arh. ALEXANDRU SUCIU	<i>Alexandru Suci</i>